

INFORME DE LOS RESULTADOS DE OPOSICIONES

AL CUERPO DE

SECUNDARIA-EOI-TÉCNICOS FP-MÚSICA

Año 2010

BIBLIOGRAFÍA

RESUMEN RESULTADOS

C/ Gómez Becerra, 2 - 2º D
Plaza de los Reyes Católicos, 4B
C/ San Salvador, 13 - 2ª planta
Plaza del Salvador, 7 Bajo
C/ Arroyazo, 1 - 1º Izq.

10001 CÁCERES
06001 BADAJOZ
06800 MÉRIDA
10600 PLASENCIA
06400 DON BENITO

927249362 (Teléfono), 927226076 (Fax) y 605265589
924245966 y 924253201(Teléfono y Fax) y 605265543
924310163 (Teléfono y Fax) y 655991427
927412239 (Teléfono y Fax) y 615943168
924811306 (Teléfono y Fax) www.sindicatopide.org - Apartado de correos nº 1 (06800 Mérida) - correo@sindicatopide.org

BIBLIOGRAFÍA

Todos los datos están tomados de los listados publicados desde la consejería de educación en su página de oposiciones 2010

CUERPO DE SECUNDARIA

| Especialidad | Opositores en lista acceso 1 y 2 | Opositores presentados | Aprobados | % | Nota media | Plazas | EXPERIENCIA EN AÑOS | | | | | | | | | | | | |
|--------------------------------------|----------------------------------|------------------------|-----------|---------|------------|--------|---------------------|-----|---|---|---|---|---|---|---|---|---|----|---|
| | | | | | | | 0 | 0-1 | 1 | 2 | 3 | 4 | 5 | 6 | 7 | 8 | 9 | 10 | |
| 001 - FILOSOFÍA | 126 | 60 | 44 | 73,33% | 7,26 | 3 | 0 | 0 | 0 | 0 | 0 | 0 | 0 | 0 | 0 | 0 | 0 | 0 | 3 |
| 002 - GRIEGO | 12 | 9 | 9 | 100,00% | 7,03 | 3 | 0 | 0 | 0 | 1 | 0 | 0 | 0 | 0 | 0 | 0 | 0 | 0 | 2 |
| 003 - LATÍN | 51 | 35 | 32 | 91,43% | 6,99 | 7 | 0 | 0 | 0 | 1 | 0 | 0 | 0 | 1 | 1 | 0 | 0 | 0 | 4 |
| 004 - LENGUA CASTELLANA Y LITERATURA | 467 | 305 | 225 | 73,77% | 7,61 | 20 | 1 | 1 | 3 | 0 | 4 | 2 | 2 | 0 | 0 | 1 | 1 | 1 | 5 |
| 005 - GEOGRAFÍA E HISTORIA | 662 | 365 | 272 | 74,52% | 7,04 | 14 | 1 | 0 | 1 | 1 | 2 | 1 | 4 | 0 | 1 | 0 | 0 | 0 | 3 |
| 006 - MATEMÁTICAS | 323 | 205 | 165 | 80,49% | 7,21 | 18 | 0 | 0 | 5 | 4 | 2 | 3 | 1 | 1 | 0 | 0 | 0 | 0 | 2 |
| 007 - FÍSICA Y QUÍMICA | 234 | 156 | 141 | 90,38% | 7,53 | 19 | 1 | 0 | 1 | 3 | 2 | 7 | 0 | 0 | 1 | 1 | 0 | 0 | 3 |
| 008 - BIOLOGÍA Y GEOLOGÍA | 475 | 272 | 220 | 80,88% | 7,51 | 37 | 2 | 1 | 4 | 3 | 9 | 2 | 7 | 3 | 2 | 2 | 1 | 1 | 1 |
| 009 - DIBUJO | 125 | 52 | 32 | 61,54% | 7,34 | 2 | 0 | 0 | 0 | 0 | 0 | 0 | 0 | 0 | 0 | 1 | 0 | 0 | 1 |
| 010 - FRANCES | 172 | 108 | 86 | 79,63% | 7,24 | 26 | 3 | 1 | 1 | 0 | 3 | 0 | 2 | 2 | 0 | 1 | 4 | 9 | |
| 011 - INGLES | 327 | 233 | 177 | 75,97% | 7,29 | 18 | 0 | 0 | 2 | 2 | 3 | 7 | 0 | 0 | 1 | 0 | 1 | 2 | |
| 015 - PORTUGUÉS | 50 | 31 | 10 | 32,26% | 7,56 | 5 | 1 | 0 | 1 | 1 | 1 | 0 | 0 | 1 | 0 | 0 | 0 | 0 | |
| 016 - MÚSICA | 92 | 46 | 38 | 82,61% | 7,68 | 8 | 0 | 1 | 1 | 1 | 0 | 0 | 0 | 0 | 3 | 0 | 1 | 1 | |
| 017 - EDUCACIÓN FÍSICA | 331 | 184 | 155 | 84,24% | 7,53 | 7 | 0 | 0 | 0 | 1 | 1 | 1 | 2 | 0 | 0 | 0 | 1 | 1 | |
| 018 - ORIENTACIÓN EDUCATIVA | 404 | 229 | 175 | 76,42% | 7,06 | 19 | 1 | 0 | 1 | 4 | 5 | 3 | 2 | 2 | 1 | 0 | 0 | 0 | |
| 019 - TECNOLOGÍA | 180 | 107 | 82 | 76,64% | 7,16 | 5 | 0 | 0 | 1 | 0 | 0 | 0 | 0 | 0 | 1 | 0 | 1 | 2 | |
| 061 - ECONOMÍA | 138 | 54 | 47 | 87,04% | 7,77 | 6 | 0 | 0 | 0 | 0 | 2 | 1 | 0 | 2 | 0 | 0 | 0 | 1 | |
| 101 - ADMINISTRACIÓN DE EMPRESAS | 90 | 62 | 45 | 72,58% | 7,36 | 1 | 0 | 0 | 0 | 0 | 0 | 0 | 0 | 0 | 0 | 0 | 0 | 1 | |
| 102 - ANÁLISIS Y QUÍMICA INDUSTRIAL | 13 | 7 | 4 | 57,14% | 7,71 | 2 | 0 | 0 | 1 | 0 | 0 | 0 | 0 | 0 | 0 | 1 | 0 | 0 | |

C/ Gómez Becerra, 2 - 2º D
 Plaza de los Reyes Católicos, 4B
 C/ San Salvador, 13 - 2ª planta
 Plaza del Salvador, 7 Bajo
 C/ Arroyazo, 1 - 1º Izq.

10001 CÁCERES
 06001 BADAJOZ
 06800 MÉRIDA
 10600 PLASENCIA
 06400 DON BENITO

927249362 (Teléfono), 927226076 (Fax) y 605265589
 924245966 y 924253201 (Teléfono y Fax) y 605265543
 924310163 (Teléfono y Fax) y 655991427
 927412239 (Teléfono y Fax) y 615943168
 924811306 (Teléfono y Fax) www.sindicatopide.org - Apartado de correos nº 1 (06800 Mérida) - correo@sindicatopide.org

| | | | | | | | | | | | | | | | | | | |
|--|------|------|------|---------|------|-----|-------|-------|--------|--------|--------|--------|-------|-------|-------|-------|-------|--------|
| 103 - ASESORÍA Y PROCESOS DE IMAGEN PERSONAL | 8 | 5 | 5 | 100,00% | 7,44 | 1 | 0 | 1 | 0 | 0 | 0 | 0 | 0 | 0 | 0 | 0 | 0 | 0 |
| 104 - CONSTRUCCIONES CIVILES Y EDIFICACIÓN | 55 | 30 | 24 | 80,00% | 7,55 | 2 | 0 | 0 | 0 | 0 | 0 | 1 | 0 | 0 | 0 | 0 | 0 | 1 |
| 105 - FORMACIÓN Y ORIENTACIÓN LABORAL | 188 | 88 | 50 | 56,82% | 7,46 | 12 | 1 | 0 | 3 | 1 | 2 | 1 | 1 | 1 | 0 | 1 | 0 | 1 |
| 106 - HOSTELERÍA Y TURISMO | 78 | 42 | 15 | 35,71% | 7,25 | 3 | 1 | 0 | 0 | 1 | 0 | 0 | 1 | 0 | 0 | 0 | 0 | 0 |
| 107 - INFORMÁTICA | 109 | 66 | 54 | 81,82% | 7,53 | 4 | 0 | 0 | 0 | 0 | 0 | 0 | 1 | 0 | 1 | 0 | 1 | 1 |
| 108 - INTERVENCIÓN SOCIOCOMUNITARIA | 60 | 35 | 18 | 51,43% | 7,07 | 7 | 0 | 2 | 1 | 0 | 2 | 1 | 0 | 1 | 0 | 0 | 0 | 0 |
| 111 - ORGANIZACIÓN Y PROCESOS MANT. VEHÍCULOS | 23 | 18 | 9 | 50,00% | 6,25 | 3 | 0 | 0 | 0 | 0 | 0 | 1 | 1 | 0 | 0 | 1 | 0 | 0 |
| 112 - ORG. Y PROYECTOS FABRICACIÓN MECÁNICA | 14 | 9 | 7 | 77,78% | 7,81 | 2 | 0 | 0 | 0 | 1 | 0 | 0 | 0 | 1 | 0 | 0 | 0 | 0 |
| 113 - ORGANIZACIÓN Y PROYECTOS SISTEMAS ENERGE | 7 | 4 | 2 | 50,00% | 8,02 | 1 | 0 | 0 | 0 | 0 | 1 | 0 | 0 | 0 | 0 | 0 | 0 | 0 |
| 115 - PROCESOS DE PRODUCCIÓN AGRARIA | 21 | 6 | 3 | 50,00% | 7,18 | 1 | 0 | 0 | 0 | 0 | 0 | 0 | 0 | 0 | 1 | 0 | 0 | 0 |
| 117 - PROCESOS DIAGNOST. CLÍNICOS Y PROD. ORTO | 14 | 6 | 3 | 50,00% | 6,67 | 2 | 0 | 0 | 0 | 1 | 1 | 0 | 0 | 0 | 0 | 0 | 0 | 0 |
| 118 - PROCESOS SANITARIOS | 34 | 18 | 10 | 55,56% | 6,56 | 5 | 1 | 0 | 1 | 0 | 1 | 0 | 1 | 0 | 1 | 0 | 0 | 0 |
| 119 - PROCESOS Y MEDIOS DE COMUNICACIÓN | 56 | 30 | 13 | 43,33% | 6,70 | 3 | 0 | 0 | 1 | 1 | 0 | 0 | 0 | 1 | 0 | 0 | 0 | 0 |
| 122 - PROCESOS Y PRODUCTOS EN ARTES GRAFICAS | 6 | 5 | 3 | 60,00% | 7,29 | 1 | 0 | 0 | 0 | 0 | 0 | 0 | 0 | 0 | 0 | 0 | 0 | 1 |
| 125 - SISTEMAS ELECTROTÉCNICOS Y AUTOMÁTICOS | 35 | 20 | 14 | 70,00% | 6,31 | 6 | 0 | 0 | 0 | 1 | 1 | 0 | 2 | 0 | 0 | 2 | 0 | 0 |
| TOTALES | 4980 | 2902 | 2189 | 75,43% | 7,26 | 273 | 13 | 7 | 28 | 28 | 42 | 31 | 27 | 16 | 14 | 11 | 11 | 45 |
| % | | | | | | | 4,76% | 2,56% | 10,26% | 10,26% | 15,38% | 11,36% | 9,89% | 5,86% | 5,13% | 4,03% | 4,03% | 16,48% |

| Especialidad | Porcentaje interinos | Interinos previos a la transitoria | Interinos que entraron con la transitoria |
|--------------------------------------|----------------------|------------------------------------|---|
| 001 - FILOSOFÍA | 100,00% | 100,00% | 0,00% |
| 002 - GRIEGO | 100,00% | 66,67% | 33,33% |
| 003 - LATÍN | 100,00% | 85,71% | 14,29% |
| 004 - LENGUA CASTELLANA Y LITERATURA | 95,00% | 75,00% | 20,00% |
| 005 - GEOGRAFÍA E HISTORIA | 92,86% | 78,57% | 14,29% |
| 006 - MATEMÁTICAS | 100,00% | 50,00% | 50,00% |



Sindicato del Profesorado Extremeño

| | | | |
|--|---------|---------|---------|
| 007 - FÍSICA Y QUÍMICA | 94,74% | 73,68% | 21,05% |
| 008 - BIOLOGÍA Y GEOLOGÍA | 94,59% | 72,97% | 21,62% |
| 009 - DIBUJO | 100,00% | 100,00% | 0,00% |
| 010 - FRANCES | 88,46% | 80,77% | 7,69% |
| 011 - INGLES | 100,00% | 77,78% | 22,22% |
| 015 - PORTUGUÉS | 80,00% | 40,00% | 40,00% |
| 016 - MÚSICA | 100,00% | 62,50% | 37,50% |
| 017 - EDUCACIÓN FÍSICA | 100,00% | 85,71% | 14,29% |
| 018 - ORIENTACIÓN EDUCATIVA | 94,74% | 68,42% | 26,32% |
| 019 - TECNOLOGÍA | 100,00% | 80,00% | 20,00% |
| 061 - ECONOMÍA | 100,00% | 100,00% | 0,00% |
| 101 - ADMINISTRACIÓN DE EMPRESAS | 100,00% | 100,00% | 0,00% |
| 102 - ANÁLISIS Y QUÍMICA INDUSTRIAL | 100,00% | 50,00% | 50,00% |
| 103 - ASESORÍA Y PROCESOS DE IMAGEN PERSONAL | 100,00% | 0,00% | 100,00% |
| 104 - CONSTRUCCIONES CIVILES Y EDIFICACIÓN | 100,00% | 100,00% | 0,00% |
| 105 - FORMACIÓN Y ORIENTACIÓN LABORAL | 91,67% | 58,33% | 33,33% |
| 106 - HOSTELERÍA Y TURISMO | 66,67% | 33,33% | 33,33% |
| 107 - INFORMÁTICA | 100,00% | 100,00% | 0,00% |
| 108 - INTERVENCIÓN SOCIOCOMUNITARIA | 100,00% | 57,14% | 42,86% |
| 111 - ORGANIZACIÓN Y PROCESOS MANT. VEHÍCULOS | 100,00% | 100,00% | 0,00% |
| 112 - ORG. Y PROYECTOS FABRICACIÓN MECÁNICA | 100,00% | 50,00% | 50,00% |
| 113 - ORGANIZACIÓN Y PROYECTOS SISTEMAS ENERGE | 100,00% | 100,00% | 0,00% |
| 115 - PROCESOS DE PRODUCCIÓN AGRARIA | 100,00% | 100,00% | 0,00% |
| 117 - PROCESOS DIAGNOST. CLÍNICOS Y PROD. ORTO | 100,00% | 50,00% | 50,00% |
| 118 - PROCESOS SANITARIOS | 80,00% | 60,00% | 20,00% |
| 119 - PROCESOS Y MEDIOS DE COMUNICACIÓN | 100,00% | 33,33% | 66,67% |
| 122 - PROCESOS Y PRODUCTOS EN ARTES GRAFICAS | 100,00% | 100,00% | 0,00% |
| 125 - SISTEMAS ELECTROTÉCNICOS Y AUTOMÁTICOS | 100,00% | 83,33% | 16,67% |
| porcentaje totales | 95,24% | 72,16% | 23,08% |

C/ Gómez Becerra, 2 – 2º D
Plaza de los Reyes Católicos, 4B
C/ San Salvador, 13 - 2ª planta
Plaza del Salvador, 7 Bajo
C/ Arroyazo, 1 - 1º Izq.

10001 CÁCERES 927249362 (Teléfono), 927226076 (Fax) y 605265589
06001 BADAJOZ 924245966 y 924253201(Teléfono y Fax) y 605265543
06800 MÉRIDA 924310163 (Teléfono y Fax) y 655991427
10600 PLASENCIA 927412239 (Teléfono y Fax) y 615943168
06400 DON BENITO 924811306 (Teléfono y Fax) www.sindicatopide.org - Apartado de correos nº 1 (06800 Mérida) - correo@sindicatopide.org

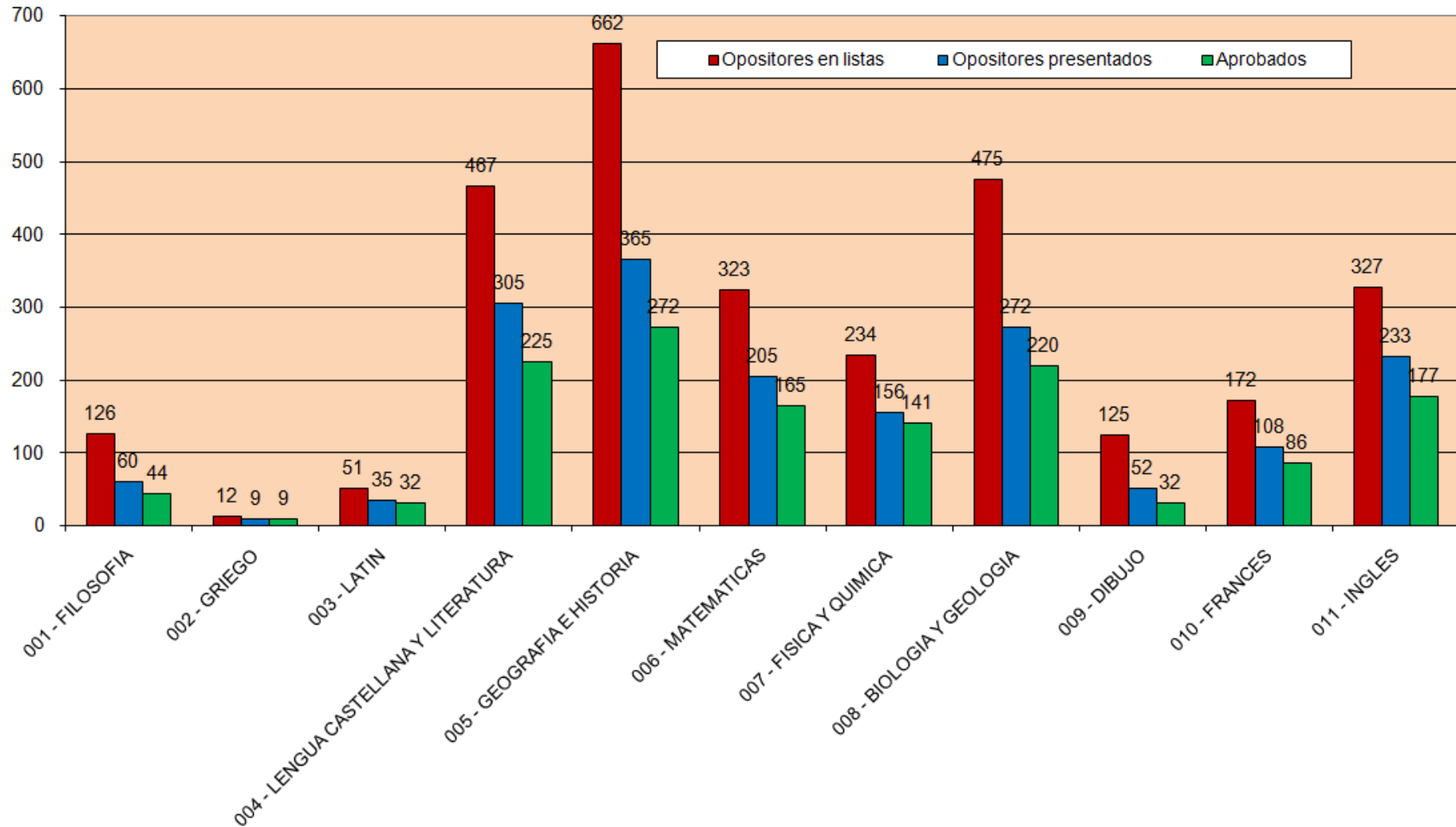

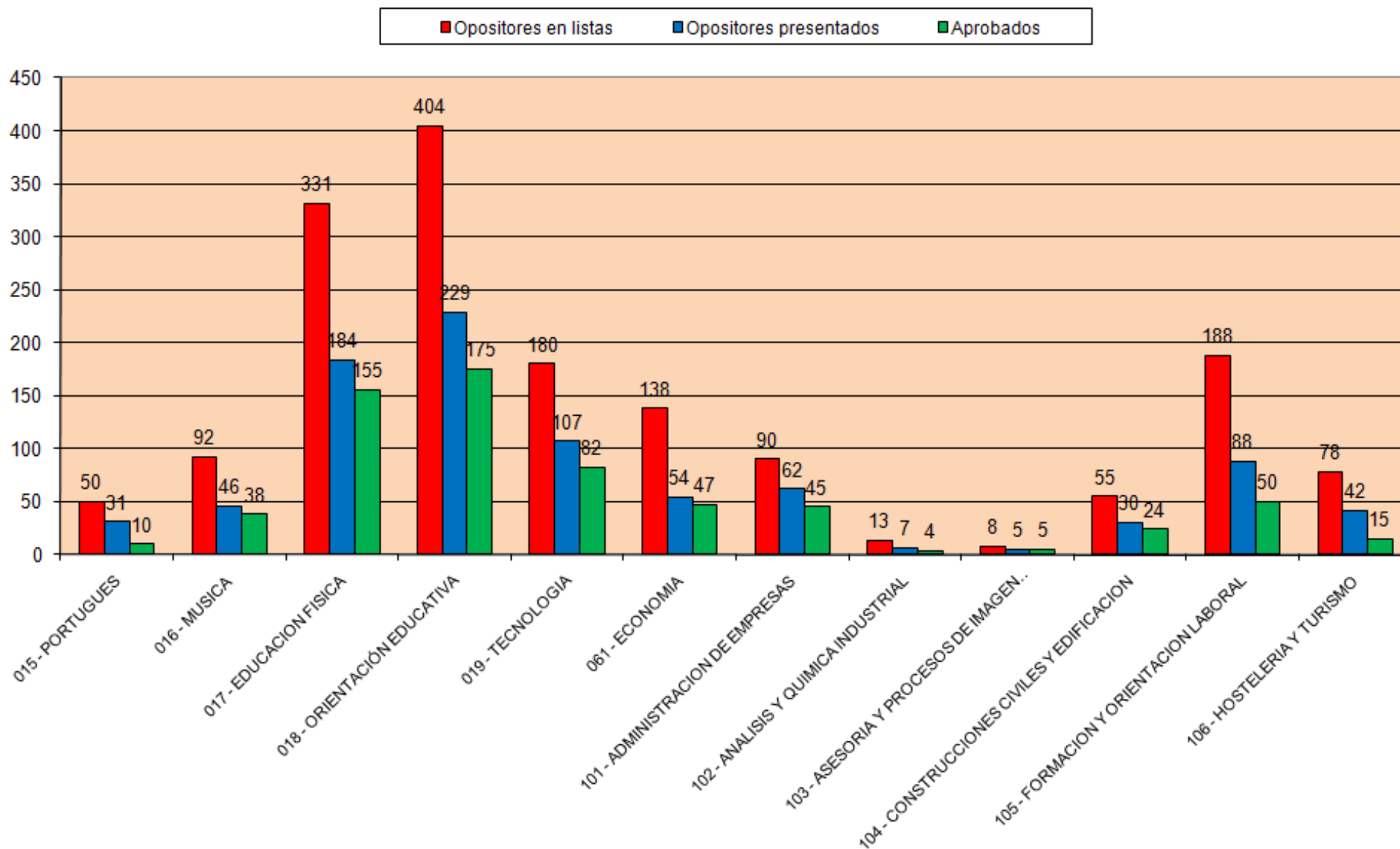

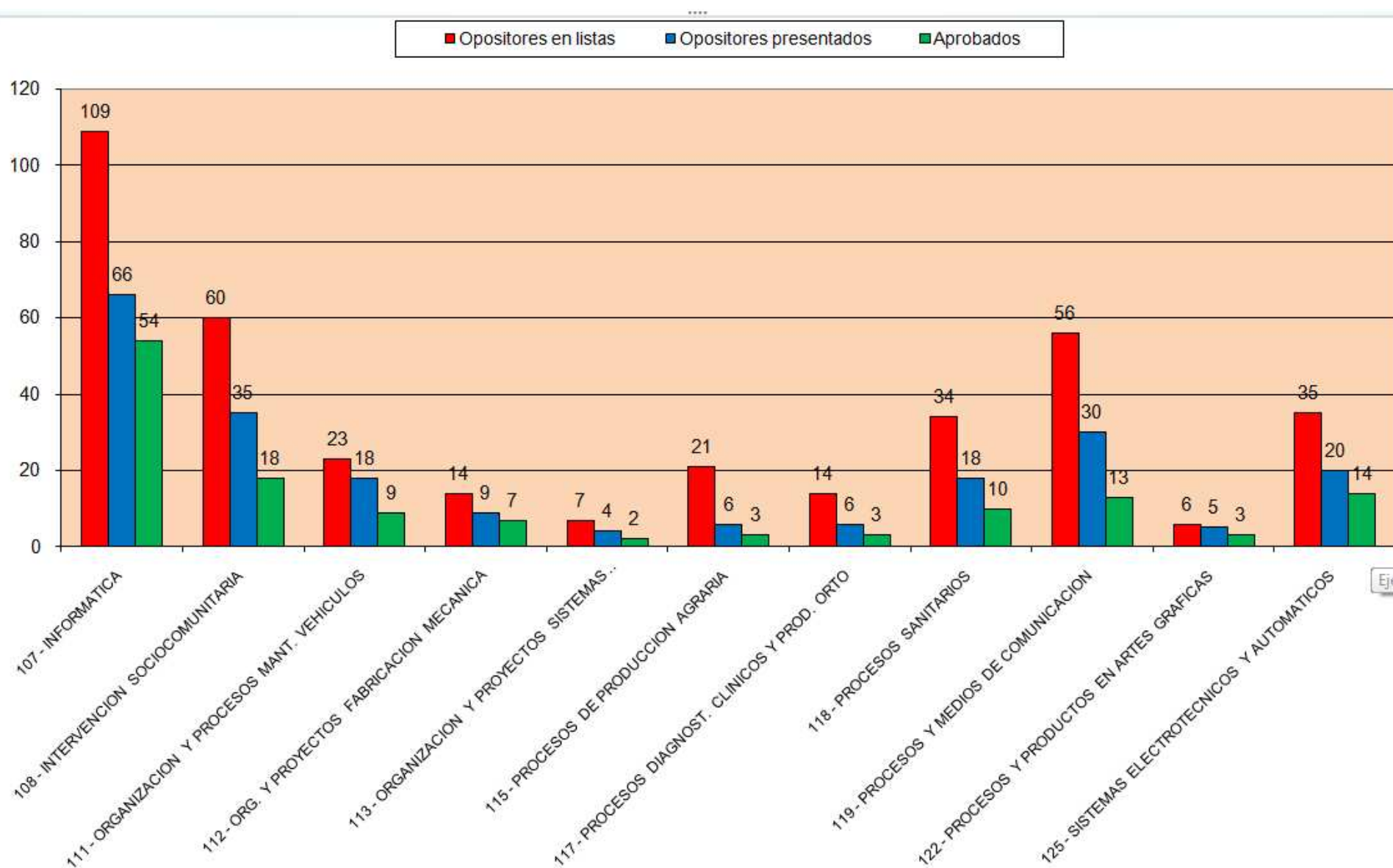

Aprobados según tiempo de servicio

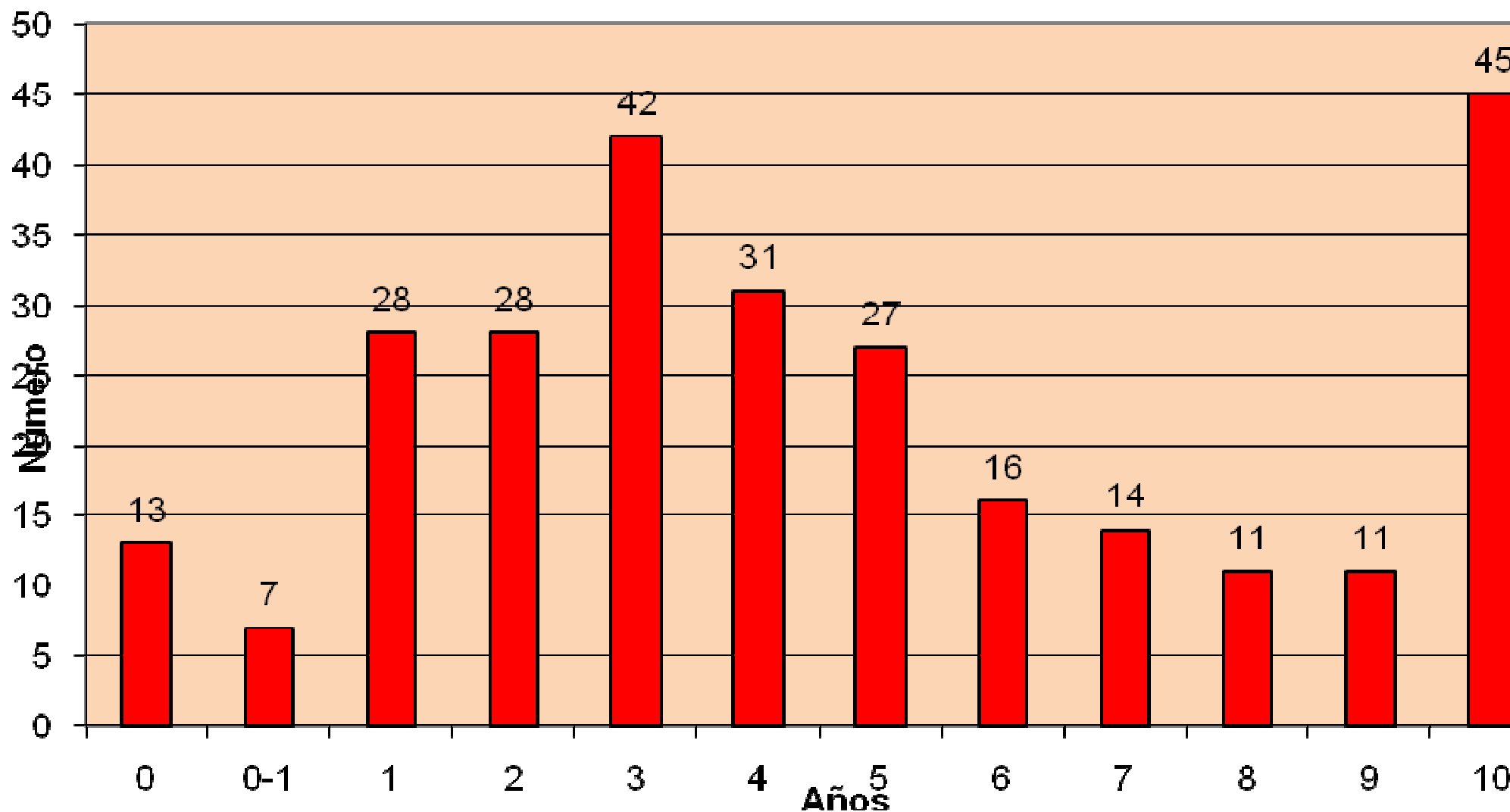

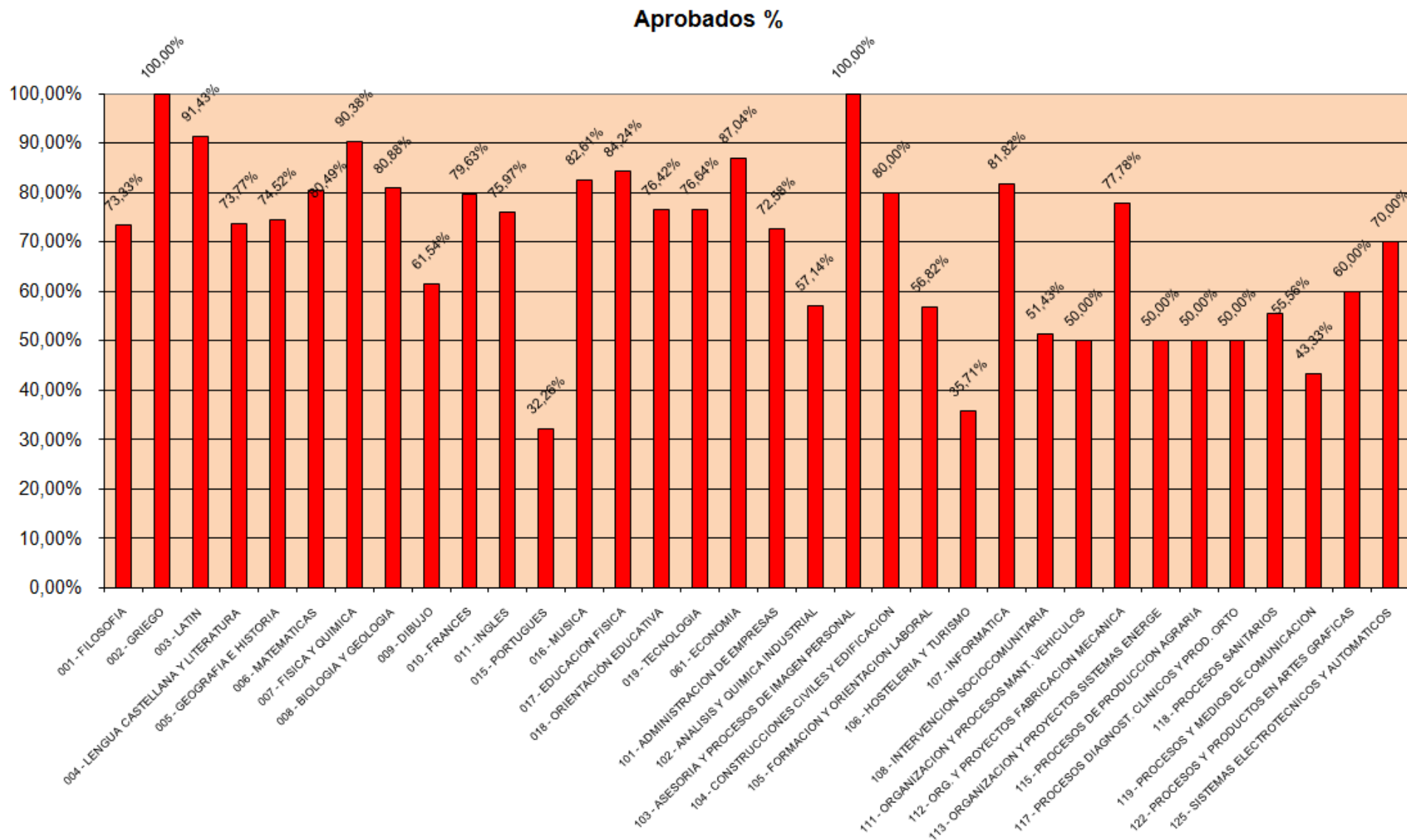

CUERPO DE PROFESORES TÉCNICO

| Especialidad | Opositores en lista acceso 1 y 2 | Opositores presentados | Aprobados | % | Nota media | Plazas | 0 | 0-1 | 1 | 2 | 3 | 4 | 5 | 6 | 7 | 8 | 9 | 10 |
|--|----------------------------------|------------------------|-----------|---------|------------|--------|-------|-------|-------|-------|--------|-------|--------|-------|-------|-------|-------|--------|
| 201 - COCINA Y PASTELERIA | 76 | 39 | 23 | 58,97% | 6,49 | 5 | | | | | | | 1 | | | 3 | 1 | |
| 203 - ESTETICA | 31 | 15 | 10 | 66,67% | 7,32 | 1 | | | | | 1 | | | | | | | |
| 204 - FABRICACION E INST. DE CARPINTERIA Y MUE | 48 | 26 | 11 | 42,31% | 6,60 | 1 | | | | | | | | | 1 | | | |
| 205 - INSTAL. Y MTTO.DE EQUIPOS TERM. Y DE FLU | 19 | 12 | 7 | 58,33% | 6,57 | 2 | 1 | | | | 1 | | | | | | | |
| 206 - INSTALACIONES ELECTROTECNICAS | 58 | 29 | 21 | 72,41% | 7,26 | 4 | | | 1 | | 2 | | 1 | | | | | |
| 208 - LABORATORIO | 6 | 3 | 1 | 33,33% | 7,14 | 1 | | | | | | | | | | | | 1 |
| 209 - MANTENIMIENTO DE VEHICULOS | 99 | 36 | 24 | 66,67% | 6,53 | 5 | | | | | | | 1 | 2 | | | 1 | 1 |
| 211 - MECANIZADO Y MANTENIMIENTO DE MAQUINAS | 11 | 6 | 5 | 83,33% | 7,58 | 2 | | | | | | | | | | 1 | | 1 |
| 214 - OP.Y EQ. DE ELABORACION DE PROD.ALIMENT. | 17 | 10 | 9 | 90,00% | 6,47 | 1 | | | | | | | | | 1 | | | |
| 216 - OPERACIONES Y EQUIPOS PRODUCCIÓN AGRARIA | 50 | 14 | 9 | 64,29% | 5,72 | 1 | | | | | | | | | 1 | | | |
| 218 - PELUQUERÍA | 30 | 17 | 11 | 64,71% | 6,93 | 2 | 1 | | | | | | | | | | | 1 |
| 219 - PROC. DIAGNÓSTICOS, CLÍN. ORTOPROTÉSICOS | 26 | 9 | 6 | 66,67% | 6,92 | 3 | | | 1 | | | | | | | | | 2 |
| 220 - PROCEDIMIENTOS SANITARIOS Y ASISTENCIAL | 136 | 61 | 27 | 44,26% | 6,46 | 11 | 1 | | | 3 | 1 | 1 | | 1 | | 1 | 2 | 1 |
| 222 - PROCESOS DE GESTIÓN ADMINISTRATIVA | 161 | 95 | 57 | 60,00% | 6,72 | 4 | | | | | | | 1 | | | | | 3 |
| 223 - PRODUCCIÓN EN ARTES GRÁFICAS | 12 | 7 | 7 | 100,00% | 7,68 | 1 | | | | | | 1 | | | | | | |
| 225 - SERVICIOS A LA COMUNIDAD | 303 | 128 | 49 | 38,28% | 6,42 | 9 | 1 | 1 | 4 | | 2 | | | 1 | | | | |
| 226 - SERVICIOS DE RESTAURACIÓN | 33 | 15 | 5 | 33,33% | 7,28 | 3 | | | | | | 1 | 2 | | | | | |
| 227 - SISTEMAS Y APLICACIONES INFORMÁTICAS | 109 | 54 | 38 | 70,37% | 7,04 | 6 | | | | | 1 | 1 | 3 | | | | | 1 |
| 228 - SOLDADURA | 17 | 6 | 3 | 50,00% | 6,97 | 1 | | | | | | 1 | | | | | | |
| 229 - TÉCNICAS Y PROCEDIM. DE IMAGEN Y SONIDO | 76 | 35 | 20 | 57,14% | 6,32 | 3 | | | | | | | 1 | 1 | | 1 | | |
| | 1242 | 578 | 320 | 55,36% | 6,82 | 66 | 4 | 1 | 6 | 3 | 8 | 5 | 10 | 5 | 3 | 6 | 4 | 11 |
| | | | | | | | 6,06% | 1,52% | 9,09% | 4,55% | 12,12% | 7,58% | 15,15% | 7,58% | 4,55% | 9,09% | 6,06% | 16,67% |

C/ Gómez Becerra, 2 – 2º D
 Plaza de los Reyes Católicos, 4B
 C/ San Salvador, 13 - 2ª planta
 Plaza del Salvador, 7 Bajo
 C/ Arroyazo, 1 - 1º Izq.

10001 CÁCERES
 06001 BADAJOZ
 06800 MÉRIDA
 10600 PLASENCIA
 06400 DON BENITO

927249362 (Teléfono), 927226076 (Fax) y 605265589
 924245966 y 924253201(Teléfono y Fax) y 605265543
 924310163 (Teléfono y Fax) y 655991427
 927412239 (Teléfono y Fax) y 615943168
 924811306 (Teléfono y Fax) www.sindicatopide.org - Apartado de correos nº 1 (06800 Mérida) - correo@sindicatopide.org

| Especialidad | Porcentaje interinos | Interinos previos a la transitoria | interinos que entraron con la transitoria |
|--|----------------------|------------------------------------|---|
| 201 - COCINA Y PASTELERIA | 100,00% | 100,00% | 0,00% |
| 203 - ESTETICA | 100,00% | 100,00% | 0,00% |
| 204 - FABRICACION E INST. DE CARPINTERIA Y MUE | 100,00% | 100,00% | 0,00% |
| 205 - INSTAL. Y MTTO.DE EQUIPOS TERM. Y DE FLU | 50,00% | 50,00% | 0,00% |
| 206 - INSTALACIONES ELECTROTECNICAS | 100,00% | 75,00% | 25,00% |
| 208 - LABORATORIO | 100,00% | 100,00% | 0,00% |
| 209 - MANTENIMIENTO DE VEHICULOS | 100,00% | 100,00% | 0,00% |
| 211 - MECANIZADO Y MANTENIMIENTO DE MAQUINAS | 100,00% | 100,00% | 0,00% |
| 214 - OP.Y EQ. DE ELABORACION DE PROD.ALIMENT. | 100,00% | 100,00% | 0,00% |
| 216 - OPERACIONES Y EQUIPOS PRODUCCIÓN AGRARIA | 100,00% | 100,00% | 0,00% |
| 218 - PELUQUERÍA | 50,00% | 50,00% | 0,00% |
| 219 - PROC. DIAGNÓSTICOS, CLÍN. ORTOPROTÉSICOS | 100,00% | 66,67% | 33,33% |
| 220 - PROCEDIMIENTOS SANITARIOS Y ASISTENCIALE | 90,91% | 63,64% | 27,27% |
| 222 - PROCESOS DE GESTIÓN ADMINISTRATIVA | 100,00% | 100,00% | 0,00% |
| 223 - PRODUCCIÓN EN ARTES GRÁFICAS | 100,00% | 100,00% | 0,00% |
| 225 - SERVICIOS A LA COMUNIDAD | 88,89% | 33,33% | 55,56% |
| 226 - SERVICIOS DE RESTAURACIÓN | 100,00% | 100,00% | 0,00% |
| 227 - SISTEMAS Y APLICACIONES INFORMÁTICAS | 100,00% | 100,00% | 0,00% |
| 228 - SOLDADURA | 100,00% | 100,00% | 0,00% |
| 229 - TÉCNICAS Y PROCEDIM. DE IMAGEN Y SONIDO | 100,00% | 100,00% | 0,00% |
| | 93,99% | 86,93% | 7,06% |

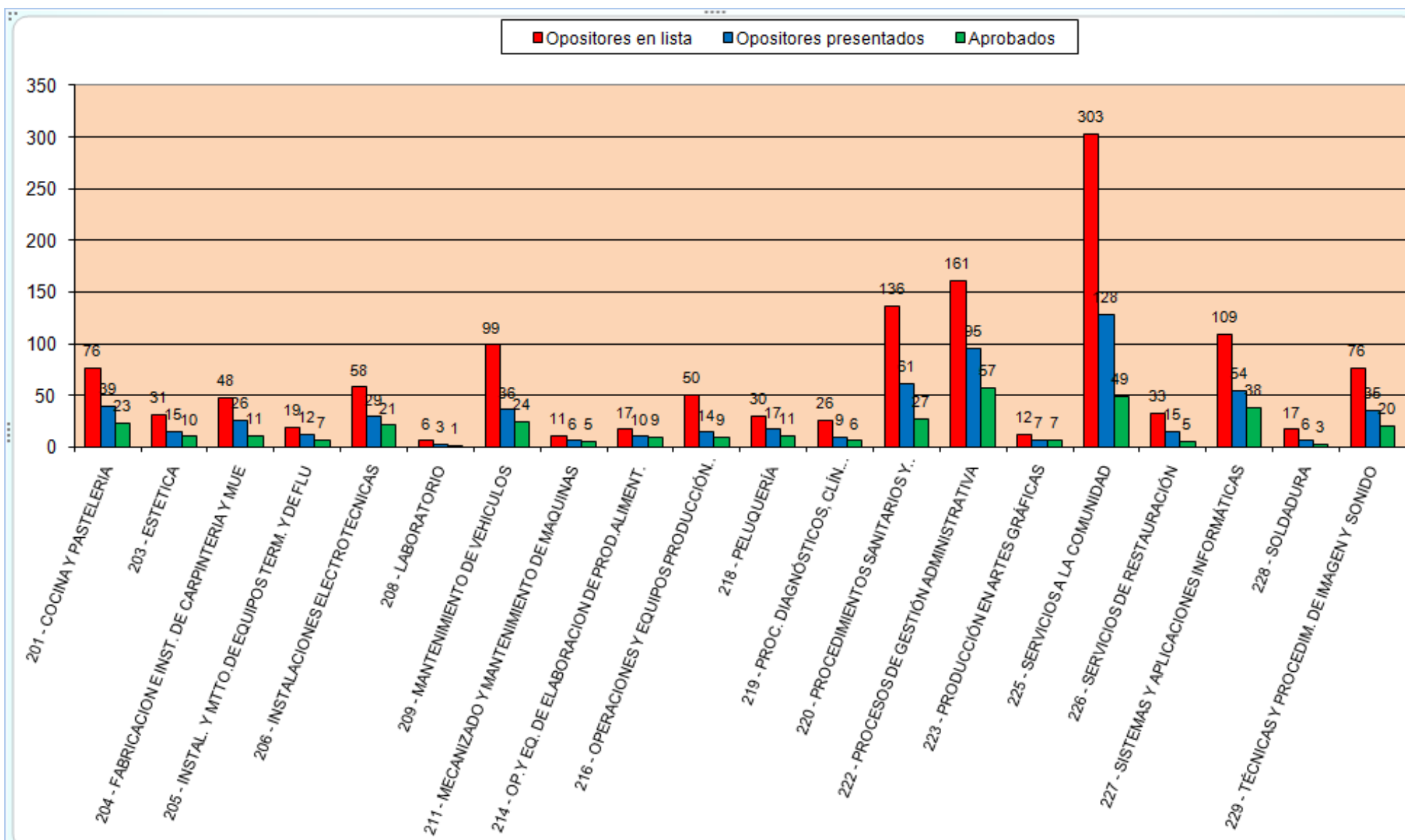

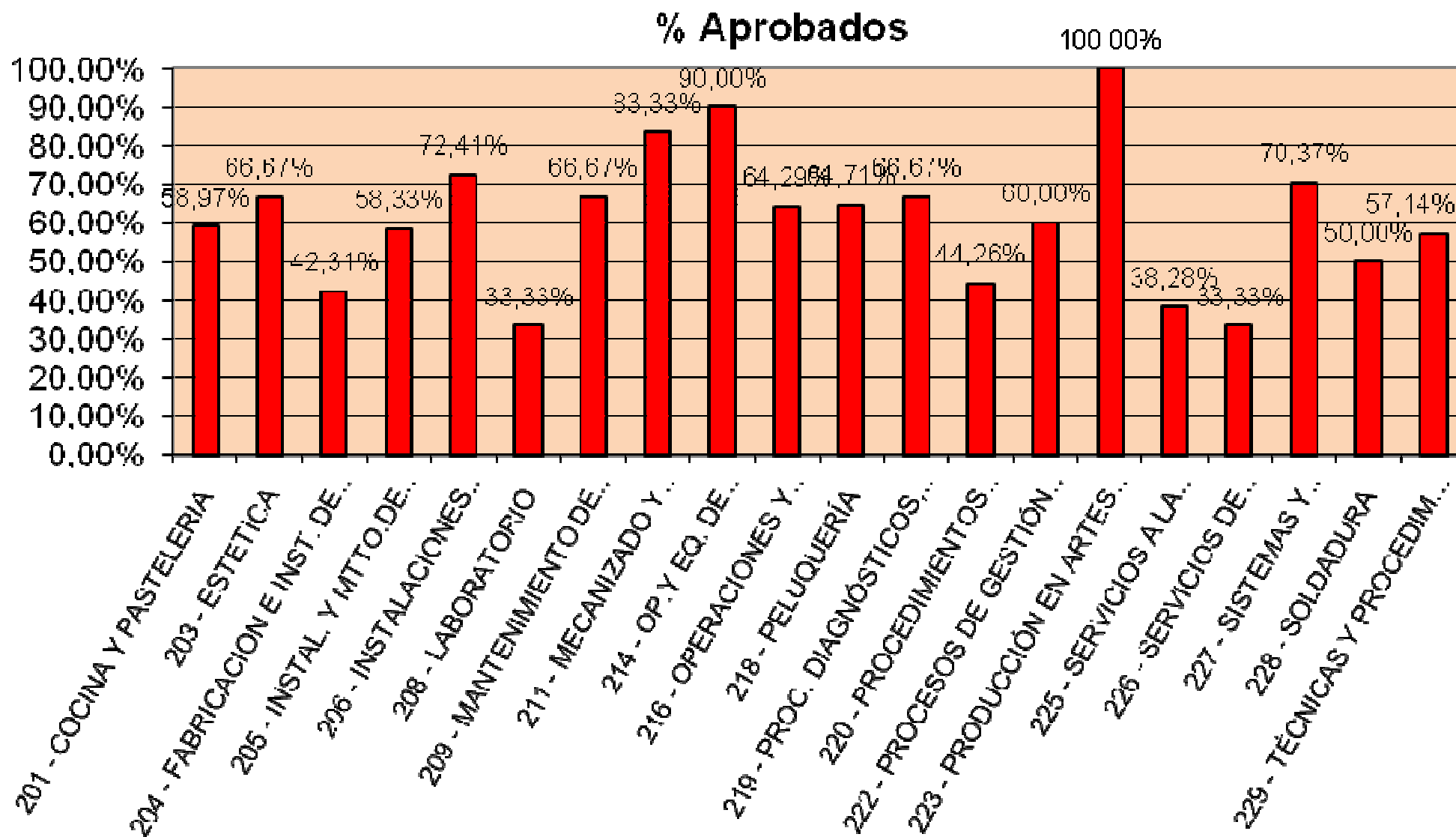

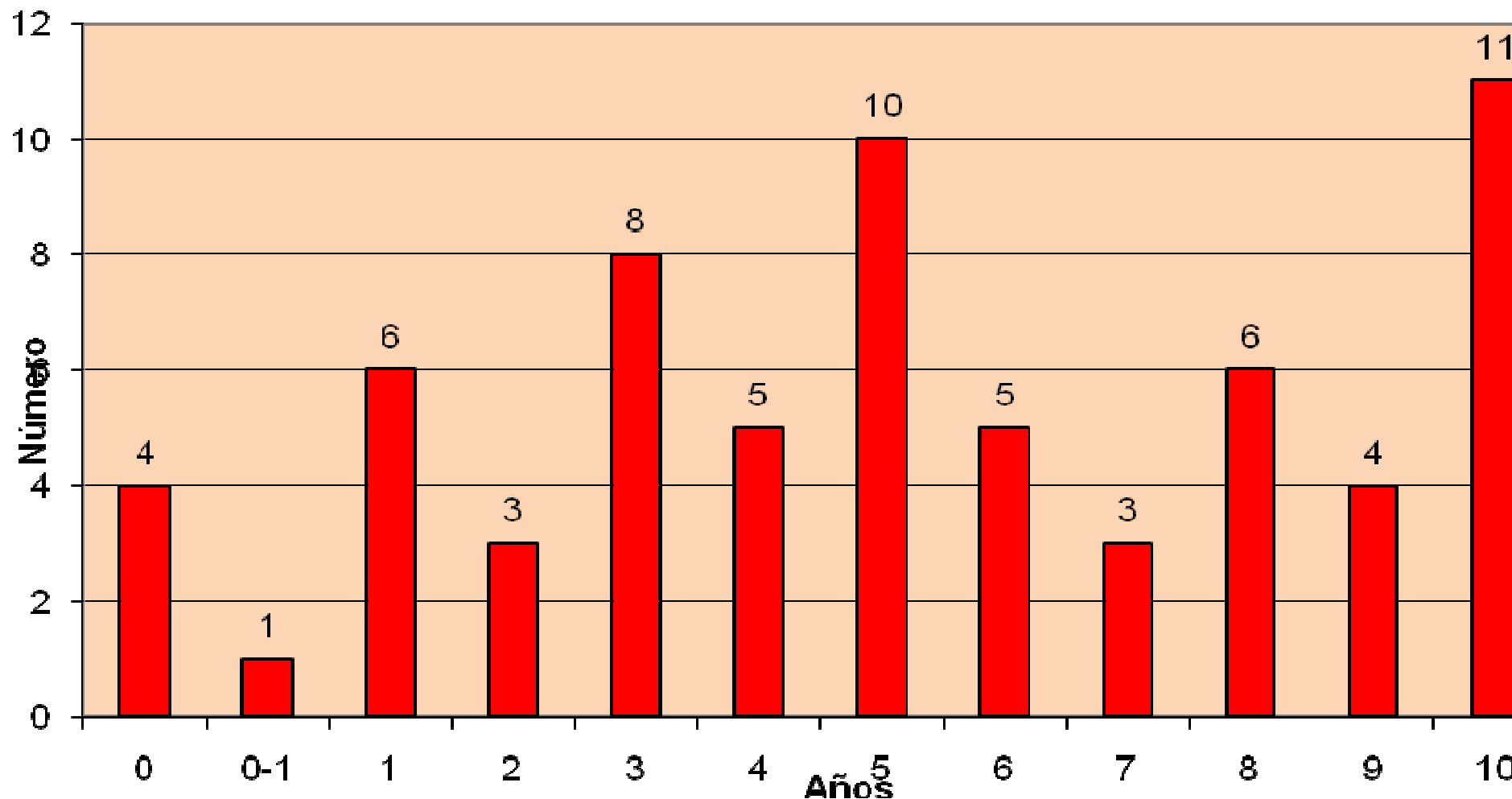
Aprobados según experiencia

CUERPO DE MÚSICA

| | Opositores en lista acceso 1 y 2 | Opositores presentados | Aprobados | % | Nota media | Plazas | 0 | 0-1 | 1 | 2 | 3 | 4 | 5 | 6 | 7 | 8 | 9 | 10 |
|-------------------|----------------------------------|------------------------|-----------|---------------|-------------|----------|-------|-------|----------|-------|-------|----------|-------|-------|----------|-------|----------|----------|
| 404 - CLARINETE | 16 | 6 | 3 | 50,00% | 7,17 | 1 | | | | | | 1 | | | | | | |
| 414 - GUITARRA | 16 | 7 | 7 | 100,00% | 6,54 | 1 | | | | | | 1 | | | | | | |
| 423 - PIANO | 29 | 18 | 15 | 83,33% | 6,93 | 4 | | | 1 | | | | | | | | 1 | 2 |
| 424 - SAXOFON | 21 | 5 | 2 | 40,00% | 6,50 | 1 | | | | | | | | | 1 | | | |
| 434 - VIOLONCELLO | 16 | 5 | 1 | 20,00% | 6,92 | 1 | | | | | | | | | | | 1 | |
| TOTAL | 98 | 41 | 28 | 68,29% | 6,81 | 8 | | | 1 | | | 2 | | | 1 | | 2 | 2 |
| PORCENTAJE | | | | | | | 0,00% | 0,00% | 12,50% | 0,00% | 0,00% | 25,00% | 0,00% | 0,00% | 12,50% | 0,00% | 25,00% | 25,00% |

| | Porcentaje interinos | Interinos previos a la transitoria | Interinos que entraron con la transitoria |
|-------------------|----------------------|------------------------------------|---|
| 404 - CLARINETE | 100,00% | 100,00% | 0,00% |
| 414 - GUITARRA | 100,00% | 100,00% | 0,00% |
| 423 - PIANO | 100,00% | 75,00% | 25,00% |
| 424 - SAXOFON | 100,00% | 100,00% | 0,00% |
| 434 - VIOLONCELLO | 100,00% | 100,00% | 0,00% |
| TOTAL | 100,00% | 87,50% | 12,50% |

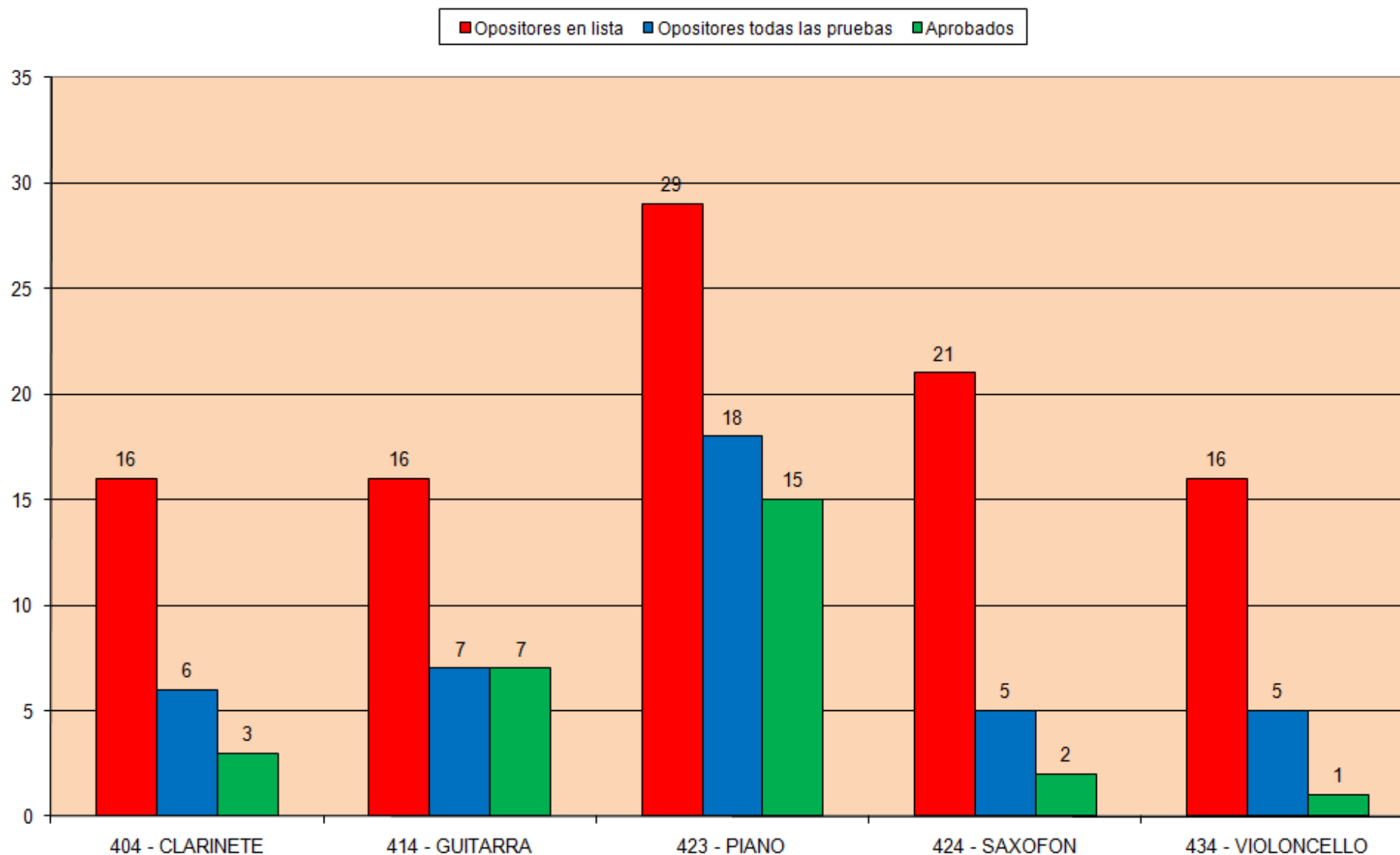

% Aprobados

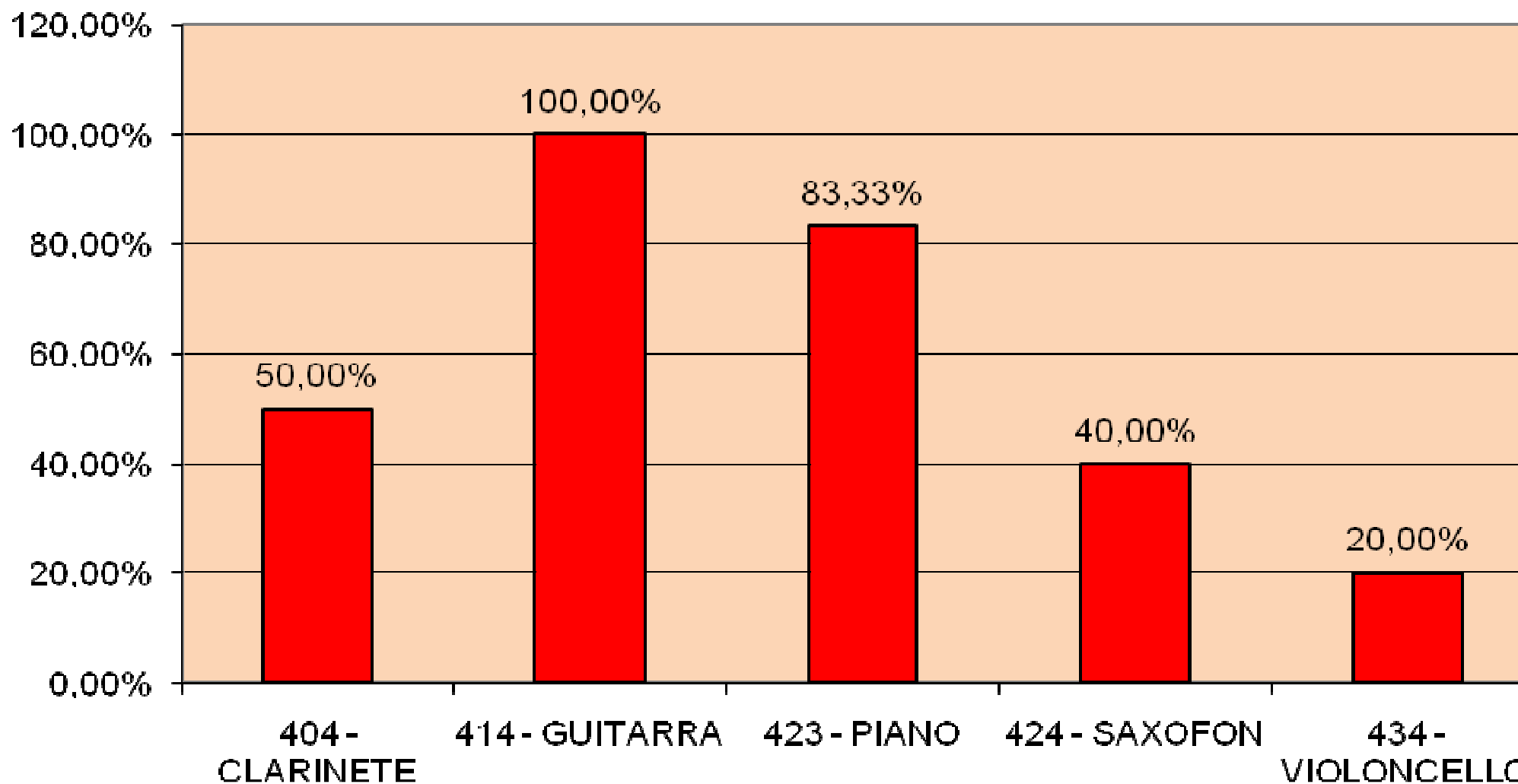

Aprobados según tiempo de servicio

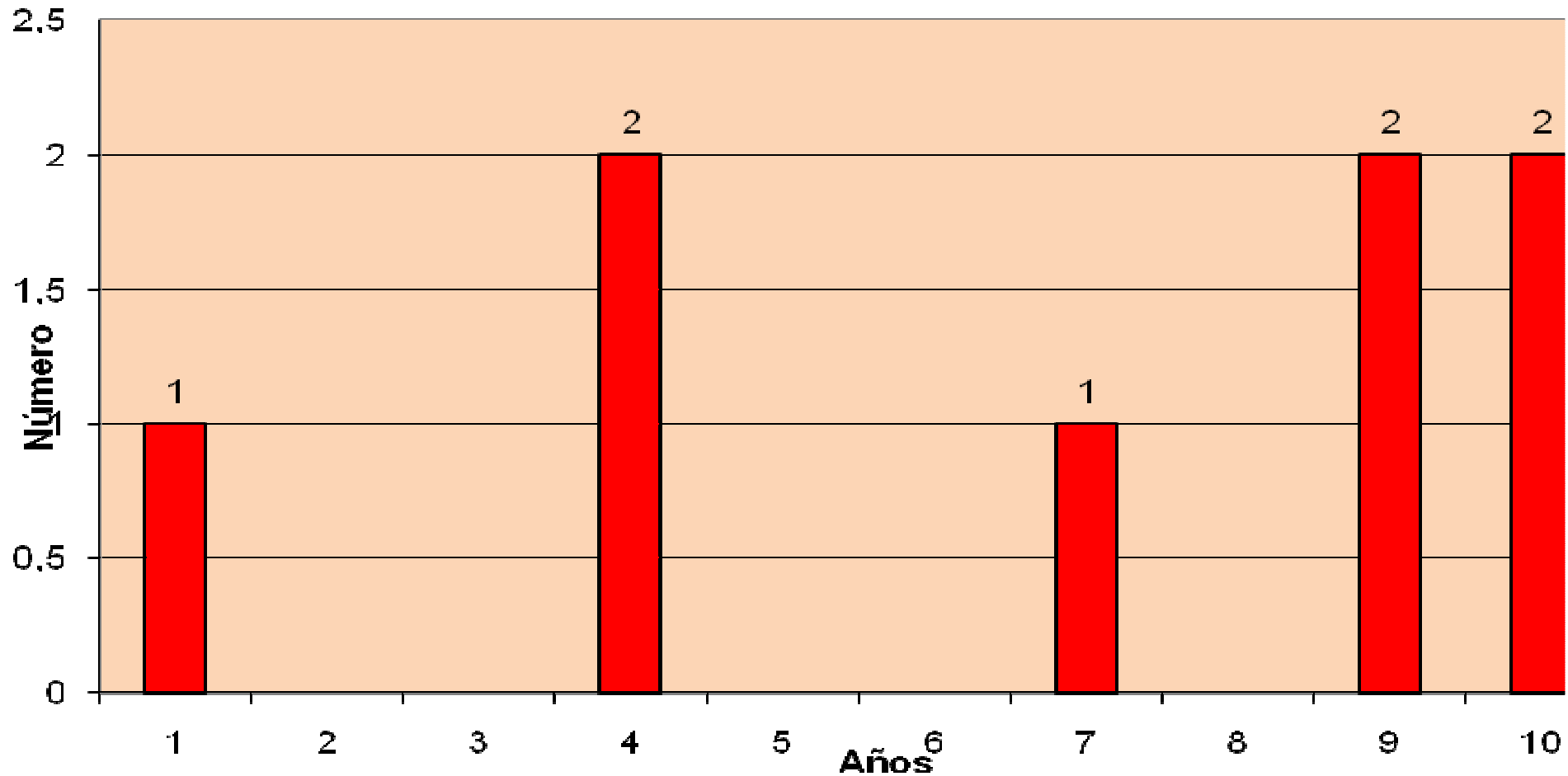

CUERPO EOI

| | Opositores en lista acceso 1 y 2 | Opositores presentados | Aprobados | % | Nota media | Plazas | Experiencia en años | | | | | | | | | | | | |
|-------------------|----------------------------------|------------------------|-----------|---------------|-------------|-----------|---------------------|-------|----------|----------|----------|----------|----------|-------|-------|-------|-------|-------|----------|
| | | | | | | | 0 | 0-1 | 1 | 2 | 3 | 4 | 5 | 6 | 7 | 8 | 9 | 10 | |
| 001 - ALEMÁN | 34 | 15 | 6 | 40,00% | 6,97 | 3 | | | 2 | 1 | | | | | | | | | |
| 008 - FRANCÉS | 10 | 5 | 3 | 60,00% | 6,27 | 1 | 1 | | | | | | | | | | | | |
| 011 - INGLÉS | 47 | 19 | 14 | 73,68% | 6,91 | 6 | | | | 1 | 2 | | | | | | | | 3 |
| 012 - ITALIANO | 25 | 8 | 4 | 50,00% | 8,32 | 2 | | | | | | 1 | | | | | | | 1 |
| 015 - PORTUGUES | 41 | 20 | 7 | 35,00% | 6,16 | 3 | 1 | | 1 | | 1 | | | | | | | | |
| TOTAL | 157 | 67 | 34 | 50,75% | 6,93 | 15 | 2 | | 3 | 1 | 2 | 2 | 1 | | | | | | 4 |
| PORCENTAJE | | | | | | | 13,33% | 0,00% | 20,00% | 6,67% | 13,33% | 13,33% | 6,67% | 0,00% | 0,00% | 0,00% | 0,00% | 0,00% | 26,67% |

| | Porcentaje interinos | Interinos previos a la transitoria | Interinos que entraron con la transitoria |
|-------------------|----------------------|------------------------------------|---|
| 001 - ALEMÁN | 100,00% | 0,00% | 100,00% |
| 008 - FRANCÉS | 0,00% | 0,00% | 0,00% |
| 011 - INGLÉS | 100,00% | 100,00% | 0,00% |
| 012 - ITALIANO | 100,00% | 100,00% | 0,00% |
| 015 - PORTUGUES | 66,67% | 33,33% | 33,33% |
| TOTAL | 86,67% | 60,00% | 26,67% |
| PORCENTAJE | | | |

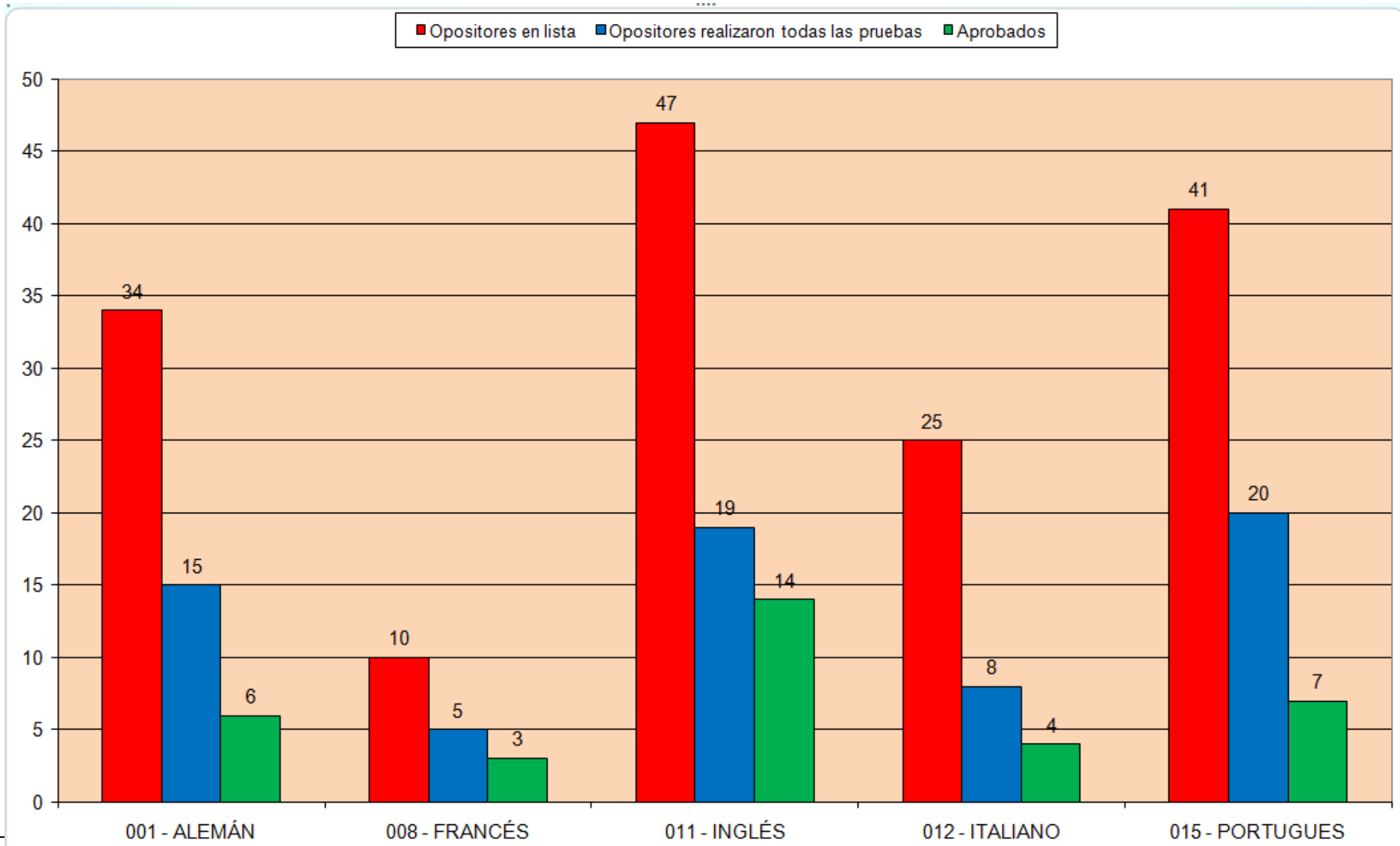

Aprobados según tiempo de servicio

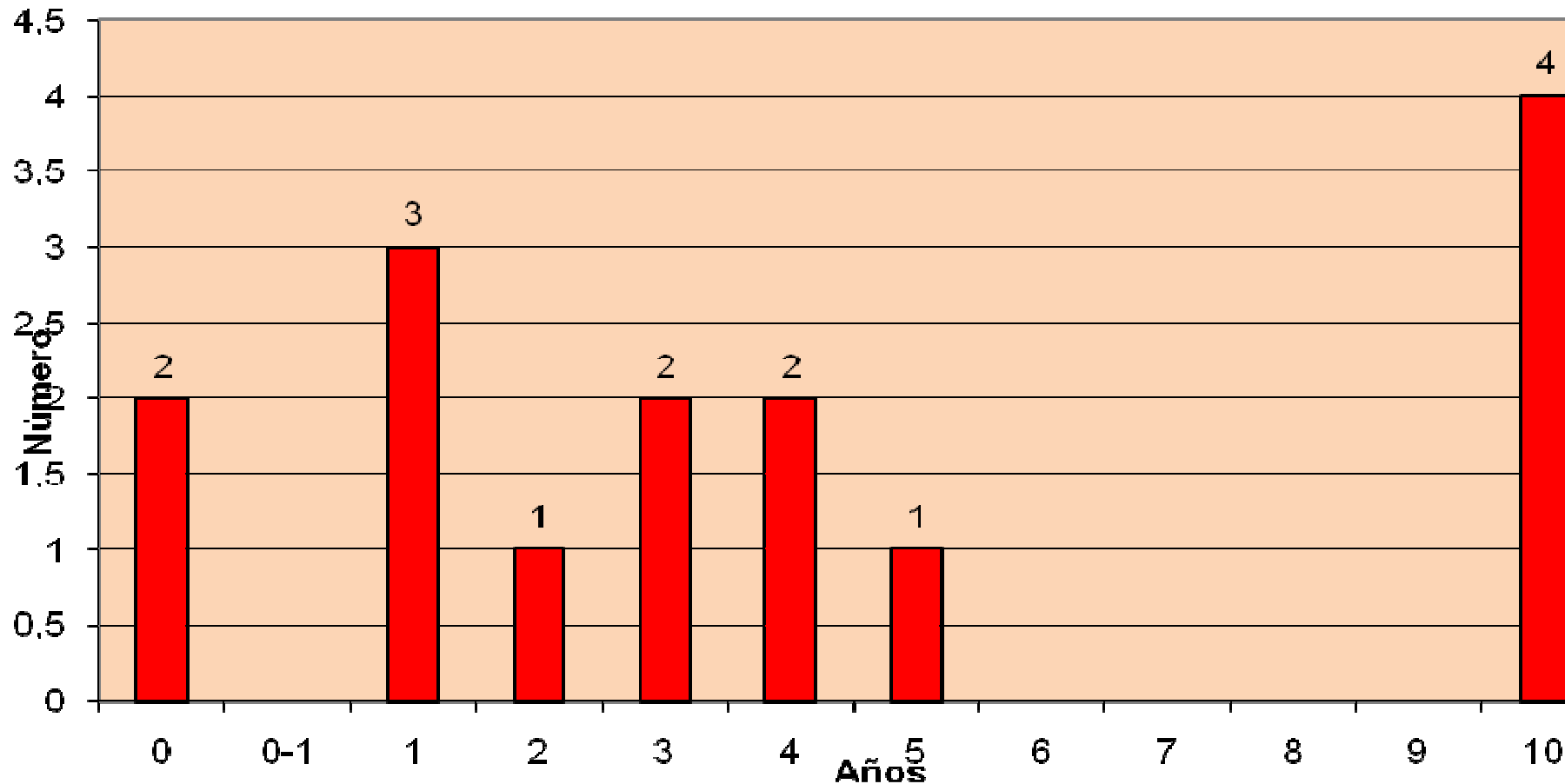

% Aprobados

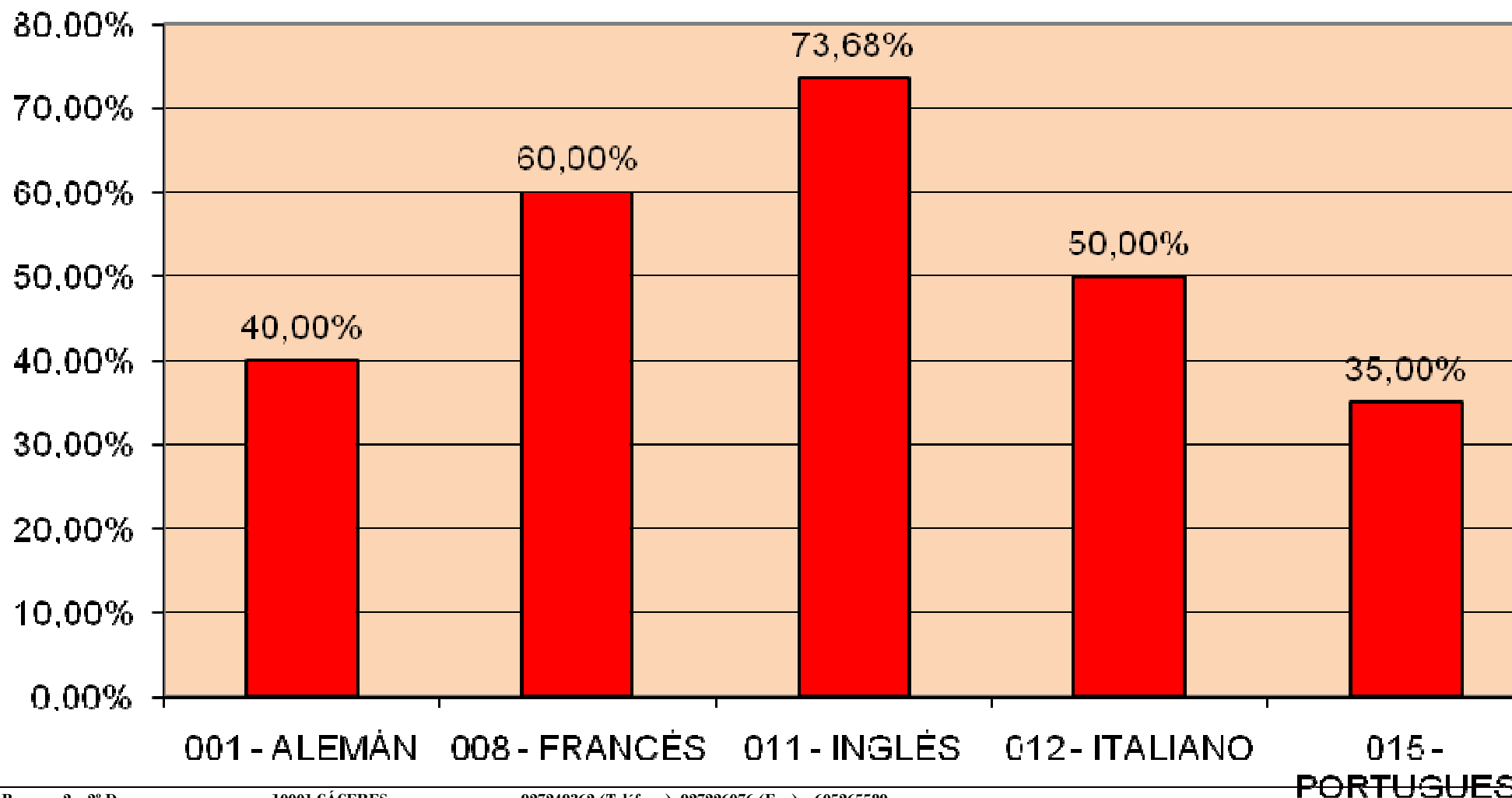

DATOS GLOBALES

| Cuerpo | Opositores en lista acceso 1 y 2 | Opositores presentados | Nº Abandono | Nº Aprobados | % Aprobados | Nota media | Plazas | Experiencia en años | | | | | | | | | | | Porcentaje interinos | Interinos previos a la transitoria | Interinos que entraron con la transitoria | Sin experiencia | |
|----------------|----------------------------------|------------------------|-------------|--------------|-------------|------------|--------|---------------------|-----|----|----|----|----|----|----|----|----|----|----------------------|------------------------------------|---|-----------------|--------|
| | | | | | | | | 0 | 0-1 | 1 | 2 | 3 | 4 | 5 | 6 | 7 | 8 | 9 | | | | | 10 |
| Secundaria | 4980 | 2902 | 2078 | 2189 | 75,43% | 7,26 | 273 | 13 | 7 | 28 | 28 | 42 | 31 | 27 | 16 | 14 | 11 | 11 | 45 | 95,24% | 72,16% | 23,08% | 4,76% |
| Técnicos FP | 1242 | 578 | 664 | 320 | 55,36% | 6,821 | 66 | 4 | 1 | 6 | 3 | 8 | 5 | 10 | 5 | 3 | 6 | 4 | 11 | 93,99% | 86,93% | 7,06% | 6,06% |
| E.O.I. | 157 | 67 | 90 | 34 | 50,75% | 6,926 | 15 | 2 | | 3 | 1 | 2 | 2 | 1 | | | | | 4 | 86,67% | 60,00% | 26,67% | 13,33% |
| Música | 98 | 41 | 57 | 28 | 68,29% | 6,812 | 8 | | | 1 | | | 2 | | | 1 | | 2 | 2 | 100,00% | 87,50% | 12,50% | 0,00% |
| TOTALES | 6477 | 3588 | 2889 | 2571 | 71,66% | 6,9547 | 362 | 19 | 8 | 38 | 32 | 52 | 40 | 38 | 21 | 18 | 17 | 17 | 62 | 94,75% | 73,20% | 21,55% | 5,25% |

PLAZAS SEGÚN EXPERIENCIA Y CUERPO

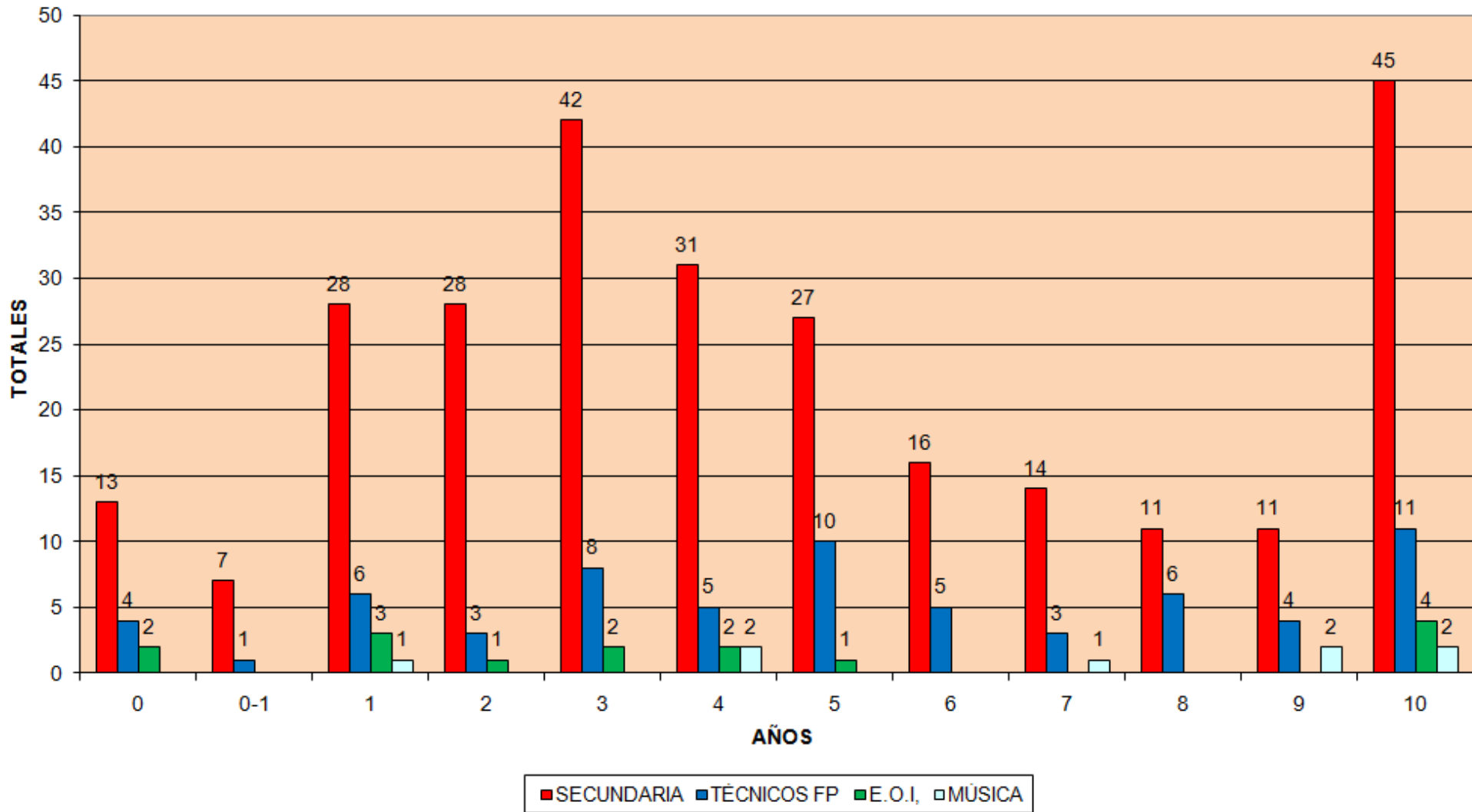

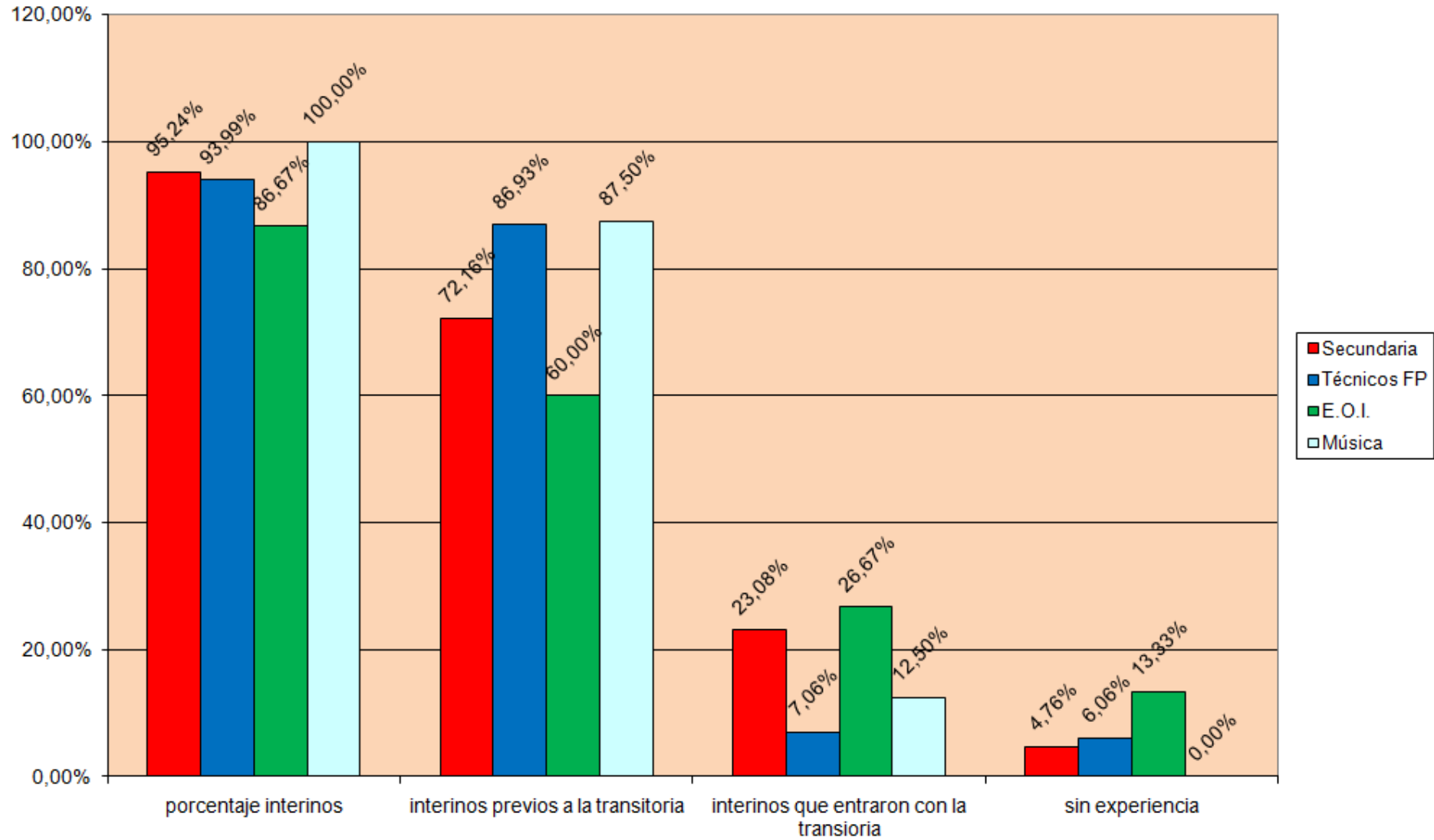

Resultados globales de la oposición 2008

| Cuerpo | Opositores en lista acceso 1 y 2 | Opositores presentados | Nº Abandono | % Abandono | Nº Aprobados | % Aprobados | Nota media | Nº Plazas | Experiencia en años | | | | | | | | | | | |
|----------------|----------------------------------|------------------------|-------------|---------------|--------------|---------------|---------------|------------|---------------------|-----------|-----------|-----------|-----------|-----------|-----------|-----------|-----------|-----------|-----------|-----------|
| | | | | | | | | | 0 | 0-1 | 1 | 2 | 3 | 4 | 5 | 6 | 7 | 8 | 9 | 10 |
| Secundaria | 4903 | 2835 | 2068 | 42,18% | 2000 | 71% | 7.209 | 590 | 46 | 27 | 56 | 44 | 58 | 37 | 56 | 27 | 25 | 35 | 47 | 84 |
| Técnicos FP | 693 | 289 | 404 | 58,30% | 132 | 45,67% | 6.804 | 41 | 3 | 0 | 2 | 2 | 4 | 3 | 5 | 3 | 2 | 1 | 2 | 14 |
| E.O.I. | 53 | 28 | 25 | 47,17% | 7 | 25% | 6.588 | 2 | | | 1 | | 1 | | | | | | | |
| Música | 21 | 10 | 11 | 52,38% | 3 | 30% | 6.693 | 2 | 1 | | 1 | | | | | | | | | |
| TOTALES | 5670 | 3162 | 2508 | 44,23% | 2142 | 42,91% | 6.8225 | 635 | 50 | 27 | 60 | 46 | 63 | 40 | 61 | 30 | 27 | 36 | 49 | 98 |
| | | | | | | | | | 7,87% | 4,25% | 9,45% | 7,24% | 9,92% | 6,30% | 9,61% | 4,72% | 4,25% | 5,67% | 7,72% | 15,43% |

Resultados globales de la oposición 2010

| Cuerpo | Opositores en lista acceso 1 y 2 | Opositores presentados | Nº Abandono | % Abandono | Nº Aprobados | % Aprobados | Nota media | Nº Plazas | Experiencia en años | | | | | | | | | | | |
|----------------|----------------------------------|------------------------|-------------|---------------|--------------|---------------|---------------|------------|---------------------|----------|-----------|-----------|-----------|-----------|-----------|-----------|-----------|-----------|-----------|-----------|
| | | | | | | | | | 0 | 0-1 | 1 | 2 | 3 | 4 | 5 | 6 | 7 | 8 | 9 | 10 |
| Secundaria | 4980 | 2902 | 2078 | 41,73% | 2189 | 75,43% | 7,26 | 273 | 13 | 7 | 28 | 28 | 42 | 31 | 27 | 16 | 14 | 11 | 11 | 45 |
| Técnicos FP | 1242 | 578 | 664 | 53,46% | 320 | 55,36% | 6,821 | 66 | 4 | 1 | 6 | 3 | 8 | 5 | 10 | 5 | 3 | 6 | 4 | 11 |
| E.O.I. | 157 | 67 | 90 | 57,32% | 34 | 50,75% | 6,926 | 15 | 2 | | 3 | 1 | 2 | 2 | 1 | | | | | 4 |
| Música | 98 | 41 | 57 | 58,16% | 28 | 68,29% | 6,812 | 8 | | | 1 | | 2 | | | | 1 | | 2 | 2 |
| TOTALES | 6477 | 3588 | 2889 | 44,60% | 2571 | 71,66% | 6.9547 | 362 | 19 | 8 | 38 | 32 | 52 | 40 | 38 | 21 | 18 | 17 | 17 | 62 |
| | | | | | | | | | 5,25% | 2,21% | 10,50% | 8,84% | 14,36% | 11,05% | 10,50% | 5,80% | 4,97% | 4,70% | 4,70% | 17,13% |

Comparación de datos 2008/2010 (diferencia de cifras entre 2010 y 2008)

| Cuerpo | Opositores en lista acceso 1 y 2 | Opositores presentados | Abandono | % Abandono | Nº Aprobados | % Aprobados | Nota media | Plazas |
|----------------|----------------------------------|------------------------|------------|--------------|--------------|---------------|---------------|-------------|
| Secundaria | 77 | 67 | 10 | -0,45% | 189 | 4,43% | 0,051 | -317 |
| Técnicos FP | 549 | 289 | 260 | -4,84% | 188 | 9,69% | 0,017 | 25 |
| E.O.I. | 104 | 39 | 65 | 10,15% | 27 | 25,75% | 0,338 | 13 |
| Música | 77 | 31 | 46 | 5,78% | 25 | 38,29% | 0,119 | 6 |
| TOTALES | 807 | 426 | 381 | 0,37% | 429 | 28,75% | 0,1322 | -273 |

C/ Gómez Becerra, 2 - 2º D
 Plaza de los Reyes Católicos, 4B
 C/ San Salvador, 13 - 2ª planta
 Plaza del Salvador, 7 Bajo
 C/ Arroyazo, 1 - 1º Izq.

10001 CÁCERES
 06001 BADAJOZ
 06800 MÉRIDA
 10600 PLASENCIA
 06400 DON BENITO

927249362 (Teléfono), 927226076 (Fax) y 605265589
 924245966 y 924253201(Teléfono y Fax) y 605265543
 924310163 (Teléfono y Fax) y 655991427
 927412239 (Teléfono y Fax) y 615943168
 924811306 (Teléfono y Fax) www.sindicatopide.org - Apartado de correos nº 1 (06800 Mérida) - correo@sindicatopide.org

En cuanto a la experiencia (diferencia de cifras entre 2010 y 2008)

| Experiencia en años | | | | | | | | | | | |
|---------------------|-------|--------|--------|--------|--------|--------|--------|--------|-------|-------|--------|
| 0 | 0-1 | 1 | 2 | 3 | 4 | 5 | 6 | 7 | 8 | 9 | 10 |
| 2,62% | 2,04% | -1,05% | -1,60% | -4,44% | -4,75% | -0,89% | -1,08% | -0,72% | 0,97% | 3,02% | -1,70% |

ANÁLISIS Y CONCLUSIONES GENERALES DEL ESTUDIO DE OPOSICIONES DE 2010

PIDE La relación entre aprobados en la oposición y opositores que han realizado toda el proceso es muy alta: 71.66% de media, siendo la más alta en el cuerpo de Secundaria 73.45% y la más baja EOI 50.75%, con lo cual ha aumentado el número de aprobados por cuerpo frente a oposiciones anteriores. Dentro de las especialidades de cada cuerpo tenemos: Secundaria 100 % en Griego y Asesoría e imagen personal, y la más baja Portugués con 32.36 %, en Profesores Técnicos 100 % en Producción de Artes Gráficas y 33 % en Laboratorio y Servicios a la Restauración, EOI 73.78 5 en Inglés y 35 % en Portugués, en Música 100 % guitarra y 20 % en Violoncelo. Aun con estos datos vuelve a respetarse por segunda convocatoria el término “concurso”, y no sólo el término “oposición” como ocurría tantas veces. Estos datos dan como resultado que la media de profesorado interino (experiencia mayor de 1 día) es del 94.75 oscilando entre el 100 % en Música frente al menor que es EOI con el 86.7 %.

PIDE La concentración de aprobados es mayor en los periodos de experiencia comprendidos entre 1 día y dos años (opositores que entraron por primera vez al sistema en las oposiciones del año 2008), siendo su datos del 21.55% (78 plazas de 372). Los datos de interinos aprobados es del 94.75 % (343 aprobados), es decir, el más alto en oposiciones celebradas desde 1994, siendo el de opositores sin experiencia 5.25 % (29 aprobados).

PIDE Otra de las conclusiones que se obtiene es que este sistema **permite:**

a.- La obtención de plaza en mayor proporción por parte del personal interino

b.- La obtención de plaza fija, dependiendo del número de plazas convocadas por especialidad, de aquellos opositores sin experiencia, pero con el baremo de méritos completo (entre 4 y 6 puntos de los 10 puntos máximos)

c.- Integración en las listas de interinos de aquellos que no obtienen plaza, ya que se permite el doble acceso (o toda la oposición o la parte A de la oposición) para formar parte de dicha lista, dándose un número elevado de opositores que ha accedido por la primera opción.

d.- Un número elevado de opositores que han obtenido plaza en la presente convocatoria accedió a su primer trabajo en la docencia por el actual sistema de concurso oposición (21.55 %)

CONCLUSIÓN FINAL:

Desde el Sindicato del Profesorado Extremeño PIDE repetimos la conclusión final del estudio precedente (oposiciones 2008). Se sigue cumpliendo el espíritu expresado en la disposición decimoséptima de la L.O.E. el de implantar un sistema transitorio de acceso a la función pública docente que valore el trabajo desarrollado en el aula, sin menoscabo de la posibilidad de acceso a los de nuevo ingreso, tal y como reflejan los resultados del presente estudio.

A su vez, el hecho de haber obtenido la ansiada plaza por gran parte del colectivo de profesorado interino, posibilitará el acceso al trabajo y a la práctica docente de todos aquellos aspirantes de la lista de interinos que, hasta la fecha, no habían podido sumar méritos en tal apartado debido al lugar que ocupaban anteriormente en dichas listas.

Por último, dar la enhorabuena a todos y cada uno de los aspirantes seleccionados.

Sindicato PIDE

Marzo 2011

C/ Gómez Becerra, 2 – 2º D
Plaza de los Reyes Católicos, 4B
C/ San Salvador, 13 - 2ª planta
Plaza del Salvador, 7 Bajo
C/ Arroyazo, 1 - 1º Izq.

10001 CÁCERES
06001 BADAJOZ
06800 MÉRIDA
10600 PLASENCIA
06400 DON BENITO

927249362 (Teléfono), 927226076 (Fax) y 605265589
924245966 y 924253201(Teléfono y Fax) y 605265543
924310163 (Teléfono y Fax) y 655991427
927412239 (Teléfono y Fax) y 615943168
924811306 (Teléfono y Fax)

www.sindicatopide.org - Apartado de correos nº 1 (06800 Mérida) - correo@sindicatopide.org